

Network Concept C: Policy Possibilities

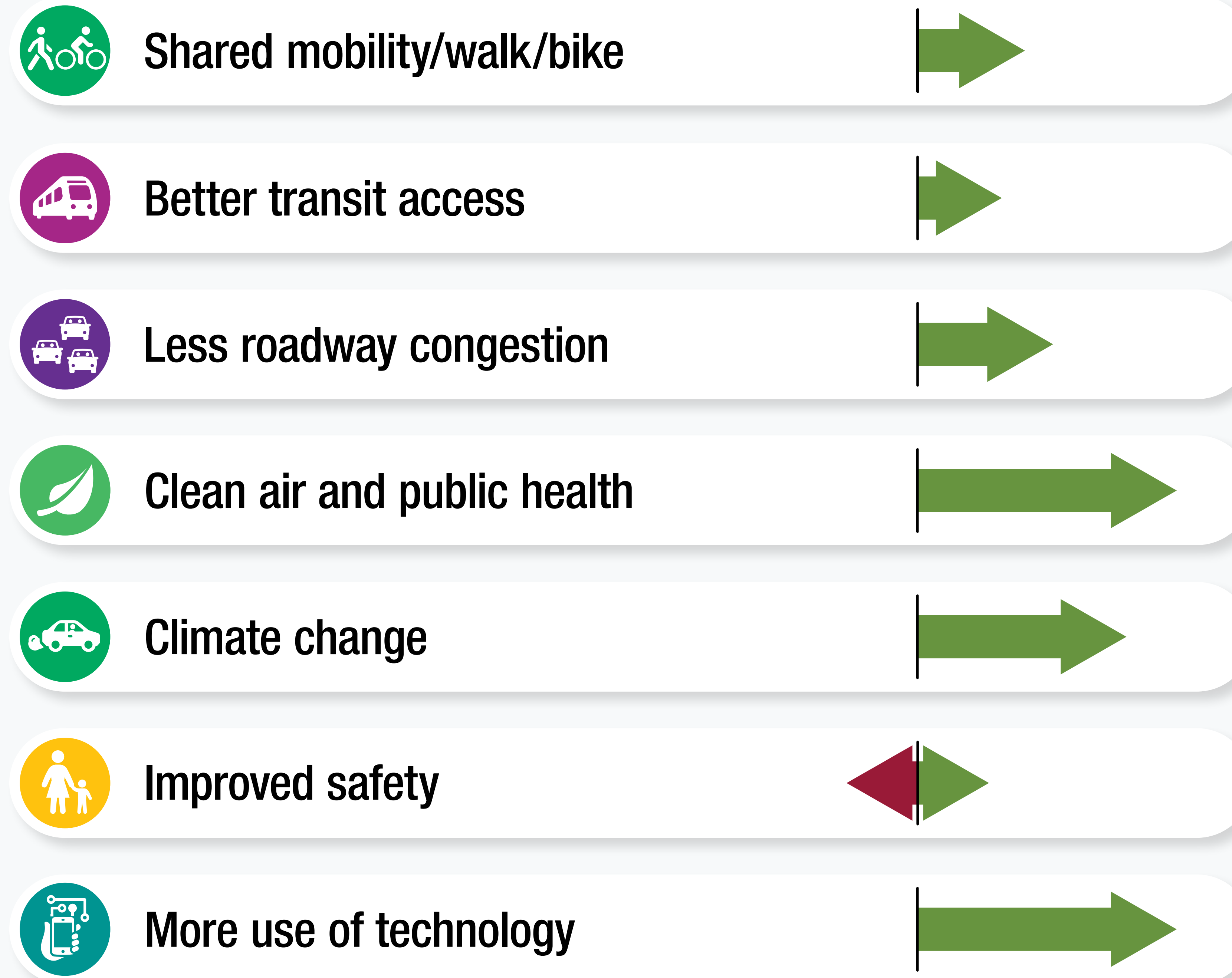

This network concept emphasizes active management of our transportation network through new technologies, policies, and programs. Flexible funding is focused on transit with reduced fares and mobility management programs and incentives. Other considerations include tolled carpool and Managed Lanes for all vehicles, parking pricing and pooled ride incentives, adoption of automated and connected vehicles, electric vehicle (EV) charging infrastructure and EV purchase incentives, and smart intersections. This concept emphasizes mobility management through earlier implementation of Mobility Hubs and Active Traffic Demand Management (ATDM), such as speed harmonization.

Key Performance Results*



LEGEND

Worse than today Better than today



*Key performance results show a snapshot of the total performance results for each concept. Full performance measure results can be found at SDForward.com/networks.

Concepto de red C: Políticas posibles



Este concepto enfatiza la administración notable de la red de transporte a través de nuevas tecnologías, políticas y programas. El financiamiento flexible se centra en el transporte público con la reducción de tarifas y programas/incentivos para gestionar la movilidad. Otras consideraciones incluyen el pago de peaje en carriles de viaje compartido/flexibles para todos los vehículos, tarifas de estacionamiento e incentivos para compartir el viaje, la adopción de vehículos automatizados y conectados, infraestructura para carga de vehículos eléctricos (EV) e incentivos para su compra, igual que intersecciones inteligentes. Este concepto enfatiza la gestión de la movilidad a través de la previa ejecución de Centros de Movilidad y Administración de la Demanda de Tráfico (ATDM, por sus siglas en inglés), tales como la armonización de la velocidad.

Resultados de rendimiento clave*

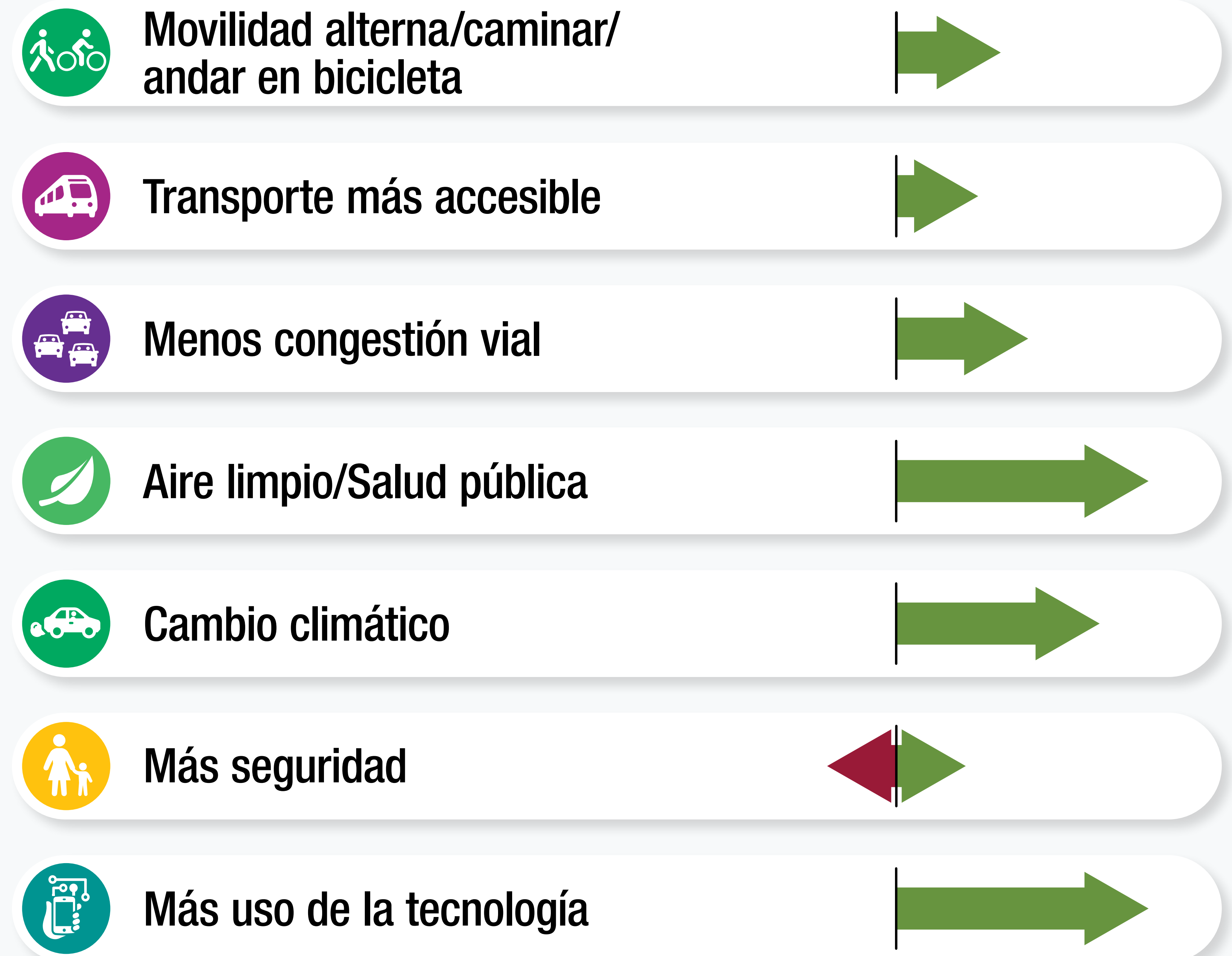

LEYENDA

Peor que hoy Mejor que hoy



* Resultados de rendimiento clave ofrecen un panorama del total de los resultados de rendimiento para cada concepto. Resultados completos de las medidas de rendimiento disponibles en SDForward.com/redes.